SPORT

Az őszi forduló után (VII.)

Otthon jól, — idegenben gyengén s a Pápai Máv. Petőfi

A P. MÁV Petőfi labdarúgói tavaly nagy balszerencsével, roszszabb gólaránnyal estek ki az NB. III.-ból. Ez érthető levertséget idézett elő a sportkörben és a nagyszámú szurkoló táborban A játékosok azonban fogadkoztak: *mindent megkísérelnek, hogy ismét visszakerüljenek.*

A megyei I. osztály őszi fordulójában a csapat 20 pontot szerzett, s 29:16-os gólaránnyal az élcsoportban foglalt helyet. Az őszi szereplés csak otthon elégítette ki a vezetőséget, szurkolókat, mert *idegenben sok pontot elhullattak.* Különösen az utolsó, a V. AKÖV elleni 0:2-es mérkőzésen játszottak igen gyengén. Nagymértékben kihatott a csapat teljesítményére a V. Vasas elleni rangadón Erdélyi sportszerűtlensége, ami miatt a mérkőzés félbeszakadt, s Erdélyi kéthónapos eltiltást kapott.

A P. MÁV Petőfi *szépen, stilusosan, de nem elég korszerűen játszott* a mérkőzések többségén. A rövid átadásokon, sok adogatáson alapuló támadójáték már elavult, s még az ilyen technikás csapatnál is ritkán eredményes. Főleg idegenben éreztette ez a játékfelfogás kedvezőtlen hatását: *a kemény védőkkel szemben nem igen érvényesültek a tetszetős cselek, rövid passzok.*

A hazai mérkőzéseit általában biztosan nyerte a pápai gárda, különösen a Füzfő elleni, rangadónak számító találkozót nyerték meggyőző, jó játékkal. Az új jobbszárny: Letykó, Ötvös kitűnő teljesítménnyel lepte meg a szurkolókat, de a két fiatalnak még idő kell arra, hogy összeszokjanak és jó formájukat állandósítani tudják.

A forduló közepén változás állt be a vezetőségben is. *Löwy Béla* helyett *Kerekes László*, régi játékos vette át a szakosztály vezetését, az új idényben pedig Wittreich György edző távoztával, a középfedezet *Nyiga Ottó* irányítja majd a felkészülést. Az új vezetők látják a hibákat, s mint mondották, mindent elkövetnek, hogy ütőképes, jó együttest alakítsanak ki.

A pápai kaput bevonulásáig *Présing* őrizte — jól. Bravúros védéseivel nagy hasznára volt csapatának. A hátvédhármasban *Nyiga* nyújtotta a legjobb teljesítményt, higgadtsága, rutinja révén sokszor segítette ki hátvédtársait is. A két szélső hátvéd is jól illeszkedett a védőfalba, *Horváthnak* jó helyezkedése és támadás indításai, *Takácsnak* hatalmas munkabírása és szerelései az erénye. A fedezetek közül a veterán *Havasi, Ollári*, mellettük *Limperger, Bogdán, Szegvári* szerepelt. Hiányzott ebből a sorból a sérült *Ács*. A fedezetpár mindegyik felállításban megállta a helyét, vidéken azonban kevés gondot fordítottak a támadások segítésére.

A támadósort túlnyomórészt technikás, jól adogató játékosok alkotják. Legveszélyesebbnek *Erdélyi* bizonyult, ő azonban emlékezetes sportszerűtlensége miatt hosszabb ideig nem állt rendelkezésre. *Bali* és *Németh* rutinos játékosok, de kapura kevésbé veszélyesek. *Ötvös* a forduló második felében igen eredményes csatárnak biz[illegible] együtt veszé[illegible] kothatnak. A[illegible] szavonult *H*[illegible] lövéseivel tű[illegible] hány mérkő[illegible] mutatkozása [illegible] tott ki.

A P. MÁV [illegible] a felkészülés [illegible] edző tele le[illegible] beszél esélye[illegible] *színű, hogy* [illegible] *tunk a bajno[illegible] csületesen, küzdünk mé[illegible] tot nem kön[illegible] lünk. Az ut[illegible] nagy megterl[illegible] játékosokra, [illegible] hol a kiesés [illegible] nünk. Ez te[illegible] volt a teljesít[illegible] kal nemigen [illegible] fontos mérkő[illegible] idősebb játék[illegible] tük. Tavassza[illegible] tunk be. mer[illegible] helycserés tá[illegible] játék megkívá[illegible] gukat, munka[illegible] günktől azt k[illegible] túlzott követ[illegible] szemben, mer[illegible] kításához, a k[illegible] sajátításához*

Nagy küzde[illegible] fordulóban a [illegible] NB. III.-ba fe[illegible] szerű pápai c[illegible] még le a bajn[illegible] ha fiatalításuk[illegible] nyára ott is le[illegible] ban.

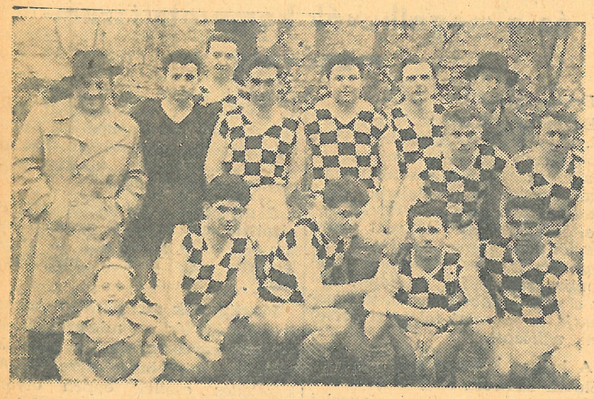

A P. MÁV Petőfi csapata: Löwy Béla szakosztályvezető, Présing, Kerekes, Horváth, Németh, Házi, Bali, Wittreich György edző, Ollári. Guggoló sor: Takács, Ács, Nyiga, Erdélyi.

Apróhirdetések

ÁLLÁS

AZ ÉM. Veszprémi Építőgépkarbantartó Vállalat azonnali belépésre kettő fő kazánfűtőt keres, Marabu kazánhoz. (3131)

A VESZPRÉMI 64-es AKÖV felvesz rakodógép kezelőket. (3115)

VIZSZERELŐ és vízjártassági vizsgával rendelkezem. Balaton mentén gondnokságot vállalok sürgősen. „Szláv nyelveket beszélem" jeligére Felszabadulás téri hirdetőbe. (3133)

HÁZ-INGATLAN

VENNÉK Csopakon vagy környékén nyaraló 15 kerttel. „Hatvanezerig" jeligére a kiadóba.

BALATONFÜREDEN télre fűthető üres szobát bérelnék. Szolnok, Zrínyi ú. 1. Cziráky. (29)

TAPOLCAN azonnal beköltözhető kétszoba, konyha, speizos, mellékhelyiségekkel ház eladó 50 000-ért. Érdeklődni: Tapolca, Vörösmarty u. 77. (34)

MOTOR-AUTÓ

SKODA Oktávia személygépkocsi eladó 20 000 km-el. Várpalota. Telefon: 175. (37)

VEGYES

BÚTOROZOTT albérleti szobát keresek lehetőleg a belvárosban. „Igényes férfi" jeligére a kiadóba. (33)

EGY új dió hálószoba bútor eladó. Inota, Kossuth u. 10. (35)

NEMESÍTETT, igazoltan I. fokú szaporulatból származó szentesi fehér paprikamag 300,— Ft/kg árban kapható. Primőrtelep, Cserkeszőlő. (3132)

ÉRTESÍTÉS

AZ Ajka és Környéke Vendéglátó Vállalat Ajka 1961. év január 1-től a Balatonvidéki Vendéglátó Vállalat, Tapolca, Dózsa György u. 5. mint jogutód vállalatba olvadt be. Felhívjuk a megszűnő vállalat hitelezőit, hogy 1960 XII. 31-én fennállott bárminemű követeléseiket a jogutód vállalatnál legkésőbb 1961 január 20. napjáig jelentsék be. A fenti határidőn túl beérkező bejelentésekben megjelölt követeléseket nem vállalunk felelősséget. Balatonvidéki Vendéglátó Vállalat, Tapolca. (3134)

Csá[illegible] a Győri[illegible]

A pápai sportb[illegible] gadták a hírt, [illegible] zsef, a Textiles[illegible] relése után a P[illegible] szani. A Vasas [illegible] zésén, amelyen [illegible] I.-es csapatával [illegible] már védett is. [illegible] egyik vezetője [illegible] kapus bravúros [illegible] jegyezte: — Cs[illegible] káig leszel Pápa[illegible]

Kevesen gond[illegible] Pécsi komolya[illegible] mondott. A n[illegible] Csákvári bejel[illegible] ETO-ba megy. A[illegible] az NB. I.-es győ[illegible] a felkészülést, s [illegible] külföldi portyáj[illegible] bár sajnálják a [illegible] másrészt örülnek [illegible] szereplést kívání[illegible] osztályban is.

N A P

A Magyar Szocial[illegible] Veszprém meg[illegible] és a megyei [illegible] Felelős szerkeszt[illegible] Szerkesztőség: Ves[illegible] félen.et 5—10. [illegible] Kiadja a Veszp[illegible] Lapkiadó [illegible] Felelős kiadó: [illegible] Kiadóhivatal: [illegible] Szabadság tér 7. [illegible] Veszprém megyei [illegible] Veszprém, Közt[illegible] Felelős vezető: S[illegible] Terjesztő a Ma[illegible] Előrizethető a helyi [illegible] és kézbes[illegible] Előfizetési díj 1 h[illegible]

PÉNTEK, JANUÁR 13:

Kossuth-rádió: 8,10: Vidéki népi zenekarok -s kórusok. 8,40: Magyar fúvószene. 9,00: Az első magyar gyárkéményktól a futószalagig. 9,15: Zenekari muzsika. 9,50: Ady Endre verseiből. 10,10: A Rádió operettjeiből. — 10,30: Napirenden... — 10,50: Lottóeredmények. 11,00: A rádió ipari rovata jelenti. 11,15: Két kórusmű József Attila verseire. 11,25: Az ördög anyósa. Népi komédia. 12,10: Gershwin-hangverseny. 13,00: Feltört ugar. Regényrészlet. 13,20: Liszt-zongoraművek. — 13,45: Gazdaszemmel a nagyvilág mezőgazdaságáról. 14,00: A Val d'Akragas sziciliai népi együttes műsorából. 14,15: Rejtvényjáték úttörőknek. 14,35: Operafinálék. 15,10: Daltanulás. 15,30: Beszélgetés Izraelben járt fiatalokkal. 15,50: Szív küldi... 16,30: Pásztor Béla és Telekes Béla versei. 16,40: Dalok az ifjúságról. 17,15: Ötórai tea. 17,45: Rádióiskola. 18,45: Népi zene. 19,05: Az Ifjúsági Rádió műsora. 19,20: Zenekari muzsika. 20,30: 1960. év könnyűzenei műsoraiból. 21,30: Moszkvai tudósítók jegyzete. 21,40: Fjodor Saljapin énekel. — 22,20: Asconai zenei hetek 1960. Bach-hangverseny. 23,45: Szórakoztató zene.

Petőfi-rádió: 14,15: Tánczene. 14,45: Az ablak. Elbeszélés. 15,00: Szórakoztató zene. 15,30: Kicsi falu nagy gondjai. Riportműsor. 16,05: Zenekari muzsika. 16,50: Ezer szó németül. 17,00: Fúvószene. 17,15: Tannenbaum. Elbeszélés. 17,30: Operarészlet. 18,05: Népi zene. 18,45: A rádió ipari rovata jelenti. 19,05: Tánczene. 19,40: Falurádió. 20,00: Liszt—Bartók-kalauz. — 20,45: Sporthirado. 21,05: Sándor Judit énekel. 21,40: Látogatás tárlatokon. 22,00: Operettrészletek.

Értesítés

[illegible] és Műszaki Nagykereskedelmi Vállalat [illegible]it, hogy árubeszerzési és egyéb vállalatunk [illegible]se érdekében az alábbi napokon állunk [illegible]dás:

	Kedd	csütörtök	szombat
	8—15-ig	8—15-ig	8—12-ig
[illegible]adás:	10—15-ig	10—14-ig	10—12-ig

1961. január 12.

[illegible]érdekességek — eredmények

[illegible]ége az 1960— [illegible] bajnokság be[illegible]lag az NB. I. [illegible]szére rendki[illegible]labdarúgó át[illegible]z, különösen [illegible](TI)

SZ. I. VESZP[illegible] felajánlott kupát [illegible] véglegesen, ame[illegible] másután, vagy [illegible] megnyeri a torn[illegible] évben a felkészü[illegible] dez meg az MLS[illegible]

[illegible]amerikai atlétikközölte, hogy [illegible]kai szövetsége [illegible] három atlétát [illegible] Államok fedett[illegible] a az amerikai [illegible]rom atlétát a [illegible] bajnokságára. [illegible]ogy a szovjet [illegible]t, Brumelt és [illegible]el, viszonzásul [illegible]képeségű ver[illegible]t bajnokságra.

[illegible]szervező bizott[illegible]avaslatot tette,

hogy az 1964-es nyári játékokra az olimpiai lángot azon a kereskedelmi útvonalon vigyék Tokióba, amelyet Marco Polo tett meg. A táv 8700 mérföld, s az útvonal Kínán és Észak-Korean át vezetne Tokióba.

*

— A Magyar Testnevelési és Sporttanács Elnöke Zatkalik László, a megyei TST agit. prop. bizottsága elnökét oklevél kitüntetéssel jutalmazta. Az oklevelet Endrődi Gyula, az MTSH sajtó-prop. csoportvezetője nyújtotta át.

*

A római olimpiai játékok alkalmával a versenyzők kétezer bőrönd ajándékot vittek haza. Természetesen vettek kétezer új bőröndöt is. A repülőtér kimutatása szerint az olimpia résztvevői 14 842 bőrönddel érkeztek és 16 858-cal távoztak. Nem is volt olyan rossz üzlet a római kereskedelemnek az olimpia.

[illegible]TOTO tanácsadó

[illegible] (10). A Cata[illegible]asz bajnokság [illegible] Most is esé[illegible]

[illegible]gna (6). Las[illegible]tat a firenzei [illegible]api döntetlen[illegible]

[illegible]1)—Roma (2). [illegible]honában job[illegible]bélyesebb. —

[illegible] (7). Nagy [illegible] a Napoli [illegible] nem sok

[illegible]ta (12). A [illegible]mában van. [illegible]glepetés. —

[illegible] A Lazio a [illegible]eresége ese[illegible]é helyzetet.

7. Lecco (15)—Milan (3). A Milan idegenben is esélyesebb, döntetlennél rosszabb eredményt aligha ér el. — Tipp: x, 2.

8. Sampdoria (8)—Bari (16). Biztosnak látszó mérkőzés. A Bari nemigen szerezhet pontot Genovában. Tipp: 1.

9. Spal (14)—Udinese (17). Az Udinese — a másik kiesőjelölt — idegenben még pontot sem szerzett. Tipp: 1.

10. Palermo (8)—Genoa (17). Az olasz I. b. osztálybeli mérkőzés érdekessége, hogy a Genoa mínusz pontokkal indult, azért van ilyen hátul. Tipp: x.

11. Brescia (19)—Mantova (1). A listavezető nem mehet biztosra Bresciában. Döntetlennel számolni kell. Tipp: x, 2.

12. Triestina (11)—Sambenedettese (7). Az otthonában kitűnően játszó Triestina győzelme valószínűnek látszik. Tipp: 1, x.

Pótmérkőzések: 1, x; 1; 1, x; 1.

[illegible]ADÓMŰSOR

[illegible]AR 12: [illegible]czene. 8,55: [illegible] Mesélő vá[illegible]

19,00: TV-híradó. 19,15: Kincsek a föld alatt. 19,40: A próba folytatódik. Csehszlovák film.